Sortie 2018

Chez nos voisins français

Les 7 et 8 juillet 2018

votre président vous emmène en Savoie

Délai d'inscription : mardi 1er mai 2018

Le programme

samedi

06h30 - Le grand départ
de Mex.

08h00-09h30
La pause-café et la balade.
Un petit arrêt pour un café et un croissant, ainsi que l'exploration libre de la vielle ville, située au bord du lac.

10h00-12h15
Les cloches et l'apéro.
Il est temps de construire et de se faire sonner les cloches, suivi d'un apéro du terroir.

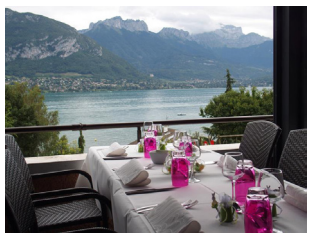

12h15-15h00 - Le casse-croute.
Repas avec vue sur le lac et ballade pour la digestion.

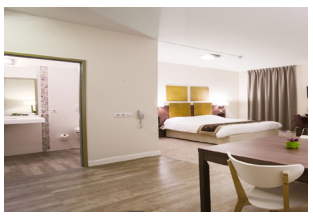

16h00-16h45 - L'hôtel.
Installation dans un ***, au centre ville.

17h00-18h00 - En train.
Tour de ville en petit train.

18h00 - La soirée
Soirée libre dans les nombreux établissements ou en plein air.
Possibilité de s'inscrire pour le repas dans un restaurant retenu par le président (non inclu dans l'offre).

Jusqu'à 07h00 - La nuit
Temps libre pour dormir ou autre.

dimanche

07h00-08h30 - Le réveil
Lever en douceur et petit déjeuner.

09h45-11h15 - Visite culturelle.
Visite de la merveilleuse Abbaye surplombant le lac.

11h15-12h30
La croisière et l'apéro.
En route sur les eaux du lac et du canal sur un bateau à aube ou panoramique, tout en prenant l'apéro.

12h30-14h30 - Le plein d'énergie.
A table pour la dégustation des spécialités de la région, au bord du canal ou dans une ferme rénovée sur les hauts du village.

14h30-17h00
L'artisanat du village.
En balade dans le village et visite des nombreux lieux artisanaux, que ce soient la brûlerie, le moulin, la poterie, la chocolaterie ou encore le musée Galo-romain.

17h00-18h30 - La rentrée.
C'est l'heure de retrouver Mex.

Les infos

les prix

Le coût de la sortie est d'environ CHF 400.00 par personne.

La contribution financière demandée à chaque participant est de :

Membre	CHF 100.00
Ami du lundi	CHF 180.00
Conjoint, d'un membre ou ami du lundi	CHF 180.00
Membre-ami	CHF 350.00
Accompagnant	CHF 400.00
Supplément hôtel chambre simple	CHF 40.00

le versement

La contribution totale de chaque inscription est à verser à :

La Boule de Mex
1031 Mex (VD)

IBAN : CH66 0900 0000 1002 2440 2

Le versement doit être exécuté avant le 15 mai 2018

les prestations

La contribution comprend les prestations suivantes :

Le voyage en car
Hôtel - 1 nuit en chambre double avec petit déjeuner
(supplément chambre simple CHF 40.00)

Samedi
Arrêt café : 1 café, 1 croissant
Visite musée de la cloche et l'apéro
Midi : le repas avec les boissons de base
Culture : tour de ville en petit train

Dimanche
la visite de l'Abbaye
la croisière en bateau et l'apéro
Midi : le repas avec les boissons de base
Les entrée aux divers ateliers

Toutes prestations, achats, commandes non énumérés ci-dessus sont à la charges des participants

les inscriptions

Le délai d'incription est fixé au mardi 1er mai 2018

Aucune inscription ne sera prise après cette date.
Aucune inscription ne pourra être annulée après cette date.
En cas de désistement, la contribution reste due.

Inscription exclusivement sur internet
www.la-boule-de-mex.ch
(pour les démunis d'ordinateur, s'adresser au président)

Pour toutes infos supplémentaires
contact@la-boule-de-mex.ch ou 079 212 34 23

Les images ne sont pas contractuelles. L' organisateur se réserve le droit de modifier tout ou partie du programme proposé.